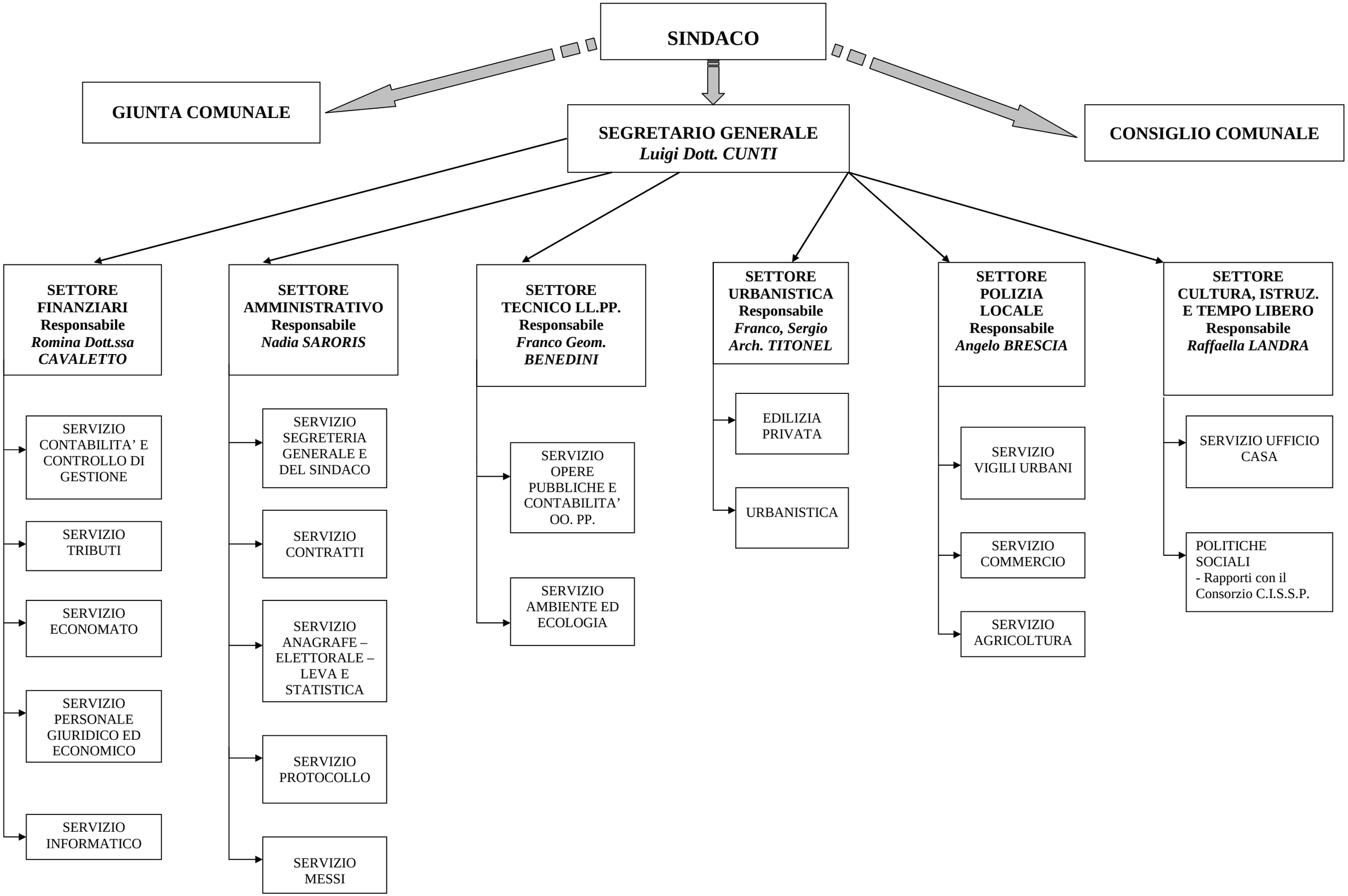
SINDACO
GIUNTA COMUNALE
CONSIGLIO COMUNALE
SEGRETARIO GENERALE
Luigi Dott. CUNTI
SETTORE FINANZIARI
Responsabile
Romina Dott.ssa CAVALETTO
SERVIZIO CONTABILITA' E CONTROLLO DI GESTIONE
SERVIZIO TRIBUTI
SERVIZIO ECONOMATO
SERVIZIO PERSONALE GIURIDICO ED ECONOMICO
SERVIZIO INFORMATICO
SETTORE AMMINISTRATIVO
Responsabile
Nadia SARORIS
SERVIZIO SEGRETERIA GENERALE E DEL SINDACO
SERVIZIO CONTRATTI
SERVIZIO ANAGRAFE – ELETTORALE – LEVA E STATISTICA
SERVIZIO PROTOCOLLO
SERVIZIO MESSI
SETTORE TECNICO LL.PP.
Responsabile
Franco Geom. BENEDINI
SERVIZIO OPERE PUBBLICHE E CONTABILITA' OO. PP.
SERVIZIO AMBIENTE ED ECOLOGIA
SETTORE URBANISTICA
Responsabile
Franco, Sergio
Arch. TITONEL
EDILIZIA PRIVATA
URBANISTICA
SETTORE POLIZIA LOCALE
Responsabile
Angelo BRESCIA
SERVIZIO VIGILI URBANI
SERVIZIO COMMERCIO
SERVIZIO AGRICOLTURA
SETTORE CULTURA, ISTRUZ. E TEMPO LIBERO
Responsabile
Raffaella LANDRA
SERVIZIO UFFICIO CASA
POLITICHE SOCIALI
- Rapporti con il Consorzio C.I.S.S.P.